

申請者の現状(基本情報)

作成日	令和5年 1月24日	相談支援事業者名	丹波篠山市社会福祉協議会 相談支援事業所	計画作成担当者	森田 やよい
-----	------------	----------	-------------------------	---------	--------

1. 概要(支援経過・現状と課題等)

令和2年～令和3年 たかしろ保育園
 令和4年4月 八上幼稚園入園
 令和4年12月20日 えがお見学、体験
 令和5年1月12日 市・障がい福祉係に申請
 令和5年1月19日 計画相談開始

本人が抱えているストレスを発散させ、楽しく活動できる体験を積んでいけるようにする。
 お母さんが2月に出産予定。えがおの送迎を利用希望。お母さんの出産後の環境の変化の心配もあるので、出産前から利用が開始できるようにしていく。

2. 利用者の状況

氏名	上田 月奏	生年月日	平成 29年 7月17日	年齢	4 歳
住所	兵庫県丹波篠山市 池上244番地3			電話番号	080-1486-1807
	〔持家・借家・グループ/ケアホーム・入所施設・医療機関・その他()〕			FAX番号	
障害または疾患名		障害支援区分		性別	男・女

家族構成 ※年齢、職業、主たる介護者等を記入

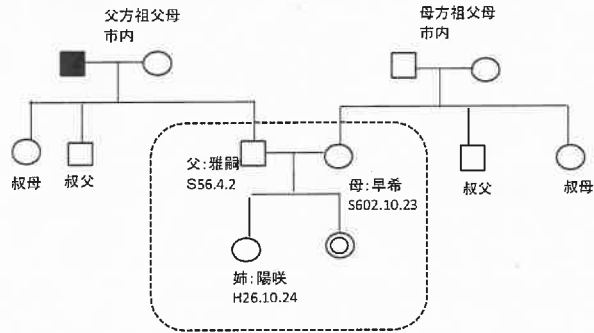

社会関係図 ※本人と関わりを持つ機関・人物等(役割)

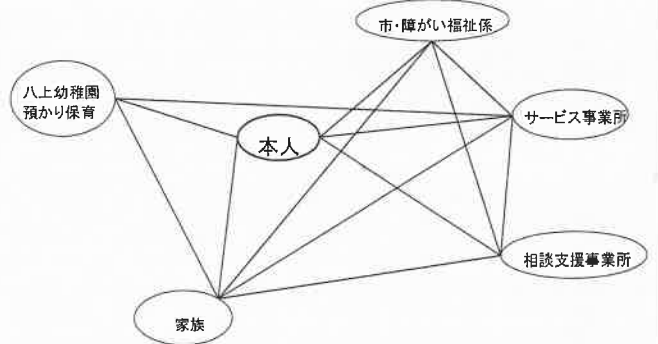

生活歴 ※受診歴等含む

妊娠中も出産後も特に問題なく、発歩、発語も早いと感じる(姉と比べて)ぐらい、成長は進んでいる。両親と姉との4人暮らし。2021年9月に現在の家を両親が新築し、移り住む。母が2月に出産予定で楽しみにしている。身重の母に甘えられず、幼稚園の集団生活の中で我慢してストレスが溜まり、問題行動になっている。幼稚園からの勧めで、えがおを体験した。お母さんの出産後の環境の変化の心配もある。

医療の状況 ※受診科目、頻度、主治医、疾患名、服薬状況等

かかりつけ医なし
 予防接種等 ささやま医療センター 小児科

本人の主訴(意向・希望)

家族の主訴(意向・希望)

幼稚園通園中に、えがおの送迎で利用したい。ストレスを発散して落ち着いて欲しい。

3. 支援の状況

	名称	提供機関・提供者	支援内容	頻度	備考
公的支援(障害福祉サービス、介護保険等)					
その他の支援					